HIGH PERFORMANCE ULTRA-THIN AND CUSTOM-MADE

高效 超薄 客製化

ASIAN POWER DEVICES

消費類電源

YOUR MOST RELIABLE PARTNER WHO PUSHES AHEAD WITH INNOVATION.

亞源集團研發一系列應用於消費電子設備之高品質、高效環保電源供應器，符合多國安規及 EMC 認證，產品應用範圍廣，可應用於印表機、外接式儲存裝置、顯示器、電視、筆記型電腦、平板電腦、All in One 電腦、迷你電腦、藍光 DVD 等各類消費電子相關設備。

亞源集團之消費類電源應用產品外觀具特殊設計，如超薄型、小型化，以及多彩化設計，可達到節省空間及美觀需求，產品形態包括桌上型、插牆型及嵌入型電源，產品規格多樣化，適用於全球範圍。

亞源集團於 2017 年正式通過 CMMI Level 2 產品工程管理認證，在電源產品的研發品質與專案管理能力獲得國際權威認可，能夠提供先進的技術及高品質的產品服務。

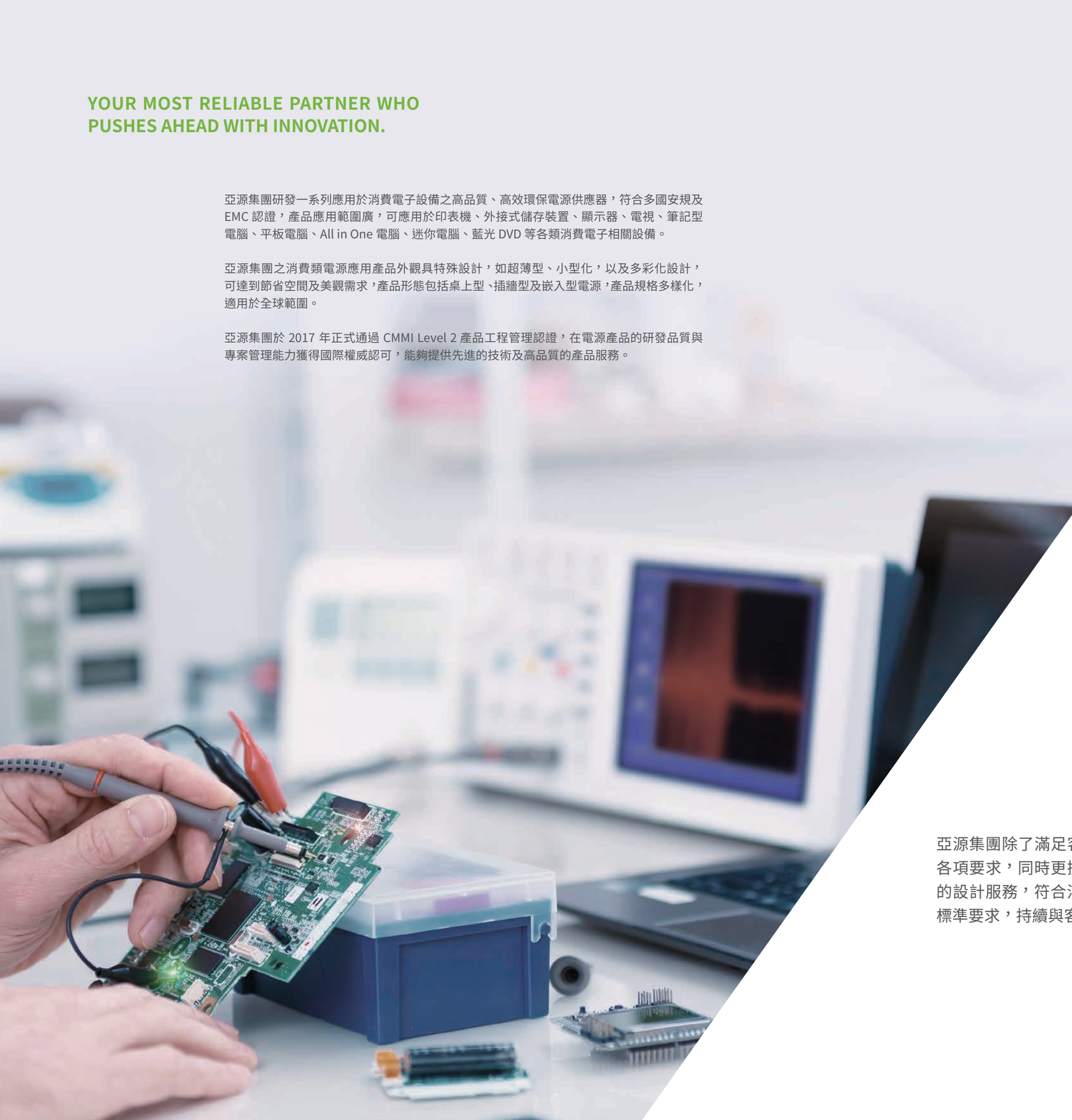

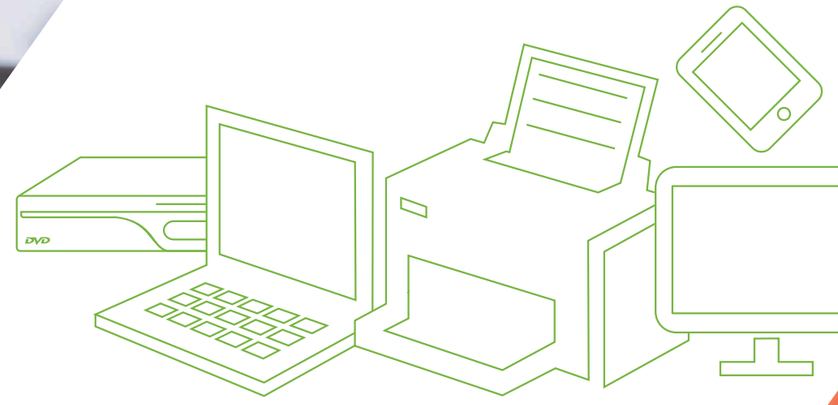

客製化電源設計解決方案

亞源集團除了滿足客戶對於消費類電源應用產品品質上的各項要求，同時更擅長依據客戶的特殊需求，提供客製化的設計服務，符合消費類電源應用產品的多樣性及高安規標準要求，持續與客戶共同開發出具競爭優勢的產品。

ADVANTAGES

消費類電源產品的各項優勢

優勢特色

- 針對消費類電源應用設計的高可靠性
- 長電容壽命、長 MTBF
- 高效率 （符合 DoE VI 和 CoC T2 標準）
- 高雷擊及靜電承受能力
- 獨特外觀設計
- 符合全球安規
- 高瞬態功率
- 多種電路保護功能
- 符合各類環保要求
- 可更換的符合全球標準的 AC PLUG
- 符合 5,000 公尺海拔高度操作要求
- 超薄型設計
- 低干擾雜訊設計

主要規格

功率範圍	5 ～ 200W
輸入電壓範圍	90 ～ 264V
輸出電壓	5V, 12V, 19V, 24V
形式	桌上型、插牆型、嵌入型

安全規格認証

9Z07
E168210
c UL US LISTED
I.T.E. Power Supply

株式会社 ケーアンドケー

SAFETY MARK

R43017

001

插牆型

10W 輸出電壓 5V

WB-10G05

尺寸

50mm*37mm*23mm

特點

- 符合 DOE VI 標準
- 符合全球安規
- 固定及可換式插頭
- USB 輸出

10W 輸出電壓 5V

WB-10N05

尺寸

60mm*29.5mm*40.6mm

特點

- 符合 DOE VI & CoC T2 標準
- 符合最新 IEC 62368 標準
- 符合全球安規
- 固定及可換式插頭

12W 輸出電壓 12V

WY-12A12

尺寸

60mm*29.5mm*40.6mm

特點

- 符合 DOE VI & CoC T2 標準
- 符合最新 IEC 62368 標準
- 無 Y 電容設計

12W 輸出電壓 12V

WB-12G12

尺寸

60mm*29.5mm*40.6mm

特點

- 符合 DOE VI & CoC T2 標準
- 符合最新 IEC 62368 標準
- 符合全球安規
- 可選無 Y 電容設計

15W 輸出電壓 5V

WA-15I05

尺寸

69mm*32.6mm*49.5mm

特點

- 符合 DOE VI 標準
- 符合全球安規
- 固定及可換式插頭

16W 輸出電壓 19V

WA-16D19

尺寸

69mm*32.6mm*49.6mm

特點

- 符合 DOE VI & CoC T2 標準
- 符合全球安規

18W 輸出電壓 12V

WB-18R12

尺寸

70mm*33mm*43.5mm

特點

- 符合 DOE VI & CoC T2 標準
- 符合最新 IEC 62368 標準
- 符合全球安規
- 帶峰值功率特性

18W 輸出電壓 12V

WY-18A12

尺寸

70mm*33mm*43.5mm

特點

- 符合 DOE VI & CoC T2 標準
- 符合最新 IEC 62368 標準
- 可選無 Y 電容設計

插牆型

18W 輸出電壓 12V

WB-18Q12

尺寸

60mm*29.5mm*40.6mm

特點

- 符合 DOE VI & CoC T2 標準
- 符合最新 IEC 62368 標準
- 符合全球安規

24W 輸出電壓 12V

WY-24A12

尺寸

70mm*33mm*43.5mm

特點

- 符合 DOE VI & CoC T2 標準
- 符合最新 IEC 62368 標準
- 可選無 Y 電容設計

36W 輸出電壓 24V

WA-36A24

尺寸

76mm*50mm*36mm

特點

- 符合 DOE VI 標準
- 帶峰值功率特性
- 符合全球安規
- 可換式插頭

40W 輸出電壓 19V

WA-40E19

尺寸

85.3mm*40.8mm*33.2mm

特點

- 符合 DOE VI 標準
- 符合全球安規
- 固定及可換式插頭

24W 輸出電壓 19V

WA-24D19

尺寸

69mm*32.6mm*49.6mm

特點

- 符合 DOE VI 標準
- 符合全球安規

24W 輸出電壓 12V

WB-24J12

尺寸

70mm*33mm*43.5mm

特點

- 符合 DOE VI & CoC T2 標準
- 符合最新 IEC 62368 標準
- 符合全球安規
- 帶峰值功率特性

42W 輸出電壓 12V

WA-42D12

尺寸

85mm*38mm*55mm

特點

- 符合 DOE VI & CoC T2 標準
- 符合最新 IEC 62368 標準
- 符合全球安規

42W 輸出電壓 12V

WY-42B12

尺寸

85mm*38mm*55mm

特點

- 符合 DOE VI & CoC T2 標準
- 符合最新 IEC 62368 標準
- 無 Y 電容設計

30W 輸出電壓 12V

WA-30P12

尺寸

69mm*32.6mm*49.5mm

特點

- 符合 DOE VI 標準
- 符合全球安規
- 固定及可換式插頭

30W 輸出電壓 12V

WY-30B12

尺寸

70mm*33mm*49.5mm

特點

- 符合 DOE VI & CoC T2 標準
- 符合最新 IEC 62368 標準
- 無 Y 電容設計

65W 輸出電壓 19V

WA-65C19

尺寸

69.7mm*47.7mm*24mm

特點

- 超薄型設計
- 符合 DOE VI 標準
- 符合全球安規
- 可換式插頭

36W 輸出電壓 12V

WA-36N12

尺寸

70mm*49.5mm*33mm

特點

- 符合 DOE VI & CoC T2 標準
- 符合最新 IEC 62368 標準
- 符合全球安規
- 固定及可換式插頭

36W 輸出電壓 12V

WY-36A12

尺寸

92mm*33mm*55mm

特點

- 符合 DOE VI 標準
- 無 Y 電容設計

桌上型

16W 輸出電壓 19V

DA-16C19

尺寸

95mm*43mm*31mm

特點

- 符合 DOE VI & CoC T2 標準
- 符合全球安規
- IEC C6 標準插座

24W 輸出電壓 19V

DA-24B19

尺寸

95mm*43mm*31.1mm

特點

- 符合 DOE VI 標準
- 符合全球安規
- IEC C6 標準插座

48W 輸出電壓 19V

DA-48G19

尺寸

107mm*49.5mm*32mm

特點

- 符合 DOE VI 標準
- 符合全球安規
- IEC C8 標準插座

50W 輸出電壓 19V

DA-50F19

尺寸

110mm*62mm*31.3mm

特點

- 符合 DOE VI 標準
- 符合全球安規
- IEC C14 標準插座

24W 輸出電壓 24V

DA-24C24

尺寸

105mm*48mm*30mm

特點

- 符合全球安規
- 帶峰值功率特性
- IEC C6 標準插座

30W 輸出電壓 12V

DA-30E12

尺寸

92mm*40mm*27.7mm

特點

- 符合 DOE VI 標準
- 符合全球安規
- IEC C6 標準插座

52W 輸出電壓 24V

DA-50C24

尺寸

110mm*62mm*31.3mm

特點

- 符合 DOE VI 標準
- 帶峰值功率特性
- 符合全球安規
- IEC C14 標準插座

60W 輸出電壓 12V

DA-60Z12

尺寸

110mm*62mm*31.3mm

特點

- 符合 DOE VI & CoC T2 標準
- 符合最新 IEC 62368 標準
- 符合全球安規
- IEC C6/C14 標準插座

36W 輸出電壓 12V

DA-36A12

尺寸

110.6mm*48.8mm*31.1mm

特點

- 符合 DOE VI 標準
- 符合全球安規
- IEC C6 標準插座

36W 輸出電壓 24V

DA-36J24

尺寸

114.5mm*54mm*36mm

特點

- 符合 DOE VI & CoC T2 標準
- 帶峰值功率特性
- IEC C14 標準插座

60W 輸出電壓 12V

DA-60Y12

尺寸

110mm*62mm*31.3mm

特點

- 符合 DOE VI & CoC T2 標準
- 符合最新 IEC 62368 標準
- 符合全球安規
- IEC C8 標準插座

60W 輸出電壓 24V

DA-60H24

尺寸

110mm*62mm*31.3 mm

特點

- 符合 DOE VI & CoC T2 標準
- 符合最新 IEC 62368 標準
- 帶峰值功率特性

40W 輸出電壓 19V

DA-40A19

尺寸

92mm*40mm*27.5mm

特點

- 符合 DOE VI & CoC T2 標準
- 符合最新 IEC 62368 標準
- 符合全球安規
- IEC C6 標準插座

40W 輸出電壓 19V

DA-40B19

尺寸

95.5mm*41.8mm*29mm

特點

- 符合 DOE VI 標準
- 符合全球安規
- IEC C8 標準插座

65W 輸出電壓 19V

NB-65B19

尺寸

106mm*46.5mm*28mm

特點

- 符合 DOE VI & CoC T2 標準
- 符合最新 IEC 62368 標準
- 符合全球安規
- IEC C6/C8 標準插座

48W 輸出電壓 12V

DA-48Z12

尺寸

110mm*62mm*31.3mm

特點

- 符合 DOE VI & CoC T2 標準
- 符合最新 IEC 62368 標準
- 符合全球安規
- IEC C8 標準插座

48W 輸出電壓 12V

DB-48A12

尺寸

110mm*62mm*31.3mm

特點

- 符合 DOE VI & CoC T2 標準
- 符合最新 IEC 62368 標準
- 符合全球安規
- IEC C6/C14 標準插座

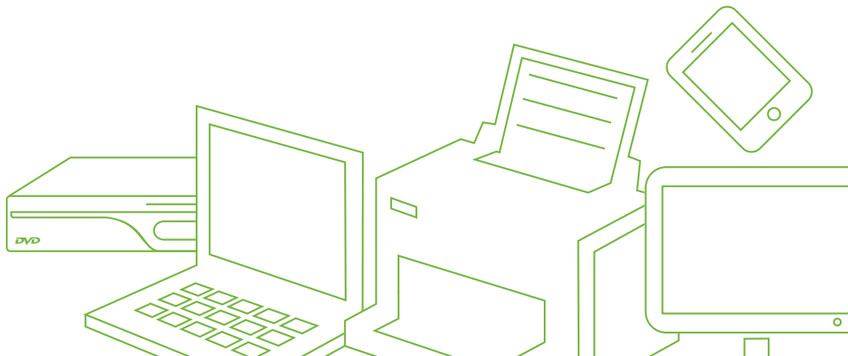

桌上型

90W 輸出電壓 19V

DA-90J19

尺寸

127mm*50.4mm*30.4mm

特點

- 符合 DOE VI & CoC T2 標準
- 符合最新 IEC 62368 標準
- 符合全球安規
- IEC C6 標準插座

120W 輸出電壓 24V

DA-120B24

尺寸

168.5mm*66mm*37mm

特點

- 帶峰值功率特性
- IEC C14 標準插座

120W 輸出電壓 19V

DA-120B19

尺寸

168.5mm*66mm*40mm

特點

- 符合 DOE VI 標準
- 帶峰值功率特性
- IEC C6 標準插座

150W 輸出電壓 19V

DA-150D19

尺寸

167.5mm*82mm*25.4mm

特點

- 符合 DOE VI & CoC T2 標準
- 超薄型設計
- 符合全球安規
- 帶峰值功率特性

180W 輸出電壓 19V

DA-180D19

尺寸

167.5mm*82mm*25.4mm

特點

- 符合 DOE VI & CoC T2 標準
- 超薄型設計
- 符合全球安規
- 帶峰值功率特性

嵌入型

20W 輸出電壓 12V

NW-20C12

尺寸

88mm*40mm*21mm

24W 輸出電壓 12V

NW-24B12

尺寸

88mm*55mm*30mm

30W 輸出電壓 12V

NW-30A12

尺寸

103mm*64mm*23mm

36W 輸出電壓 12V

FP-36A12

尺寸

125mm*45mm*35mm

40W 輸出電壓 12V

NW-40C12

尺寸

151.4mm*74.6mm*32mm

54W 輸出電壓 12V

NW-54B12

尺寸

128mm*76mm*30.4mm

60W 輸出電壓 12V

NW-60B12

尺寸

151.4mm*77.41mm*34mm

65W 輸出電壓 12V

NW-65F12

尺寸

128mm*76mm*30.4mm

90W 輸出電壓 12V

NW-90A12

尺寸

127mm*76mm*29mm

100W 輸出電壓 12V

NW-100B12

尺寸

127mm*76mm*29mm

150W 輸出電壓 12V

NW-150B12

尺寸

127mm*77.2mm*34mm

ASIAN POWER DEVICES

為創新注入全新動能
INSTILL NEW VIGOR TO INNOVATION

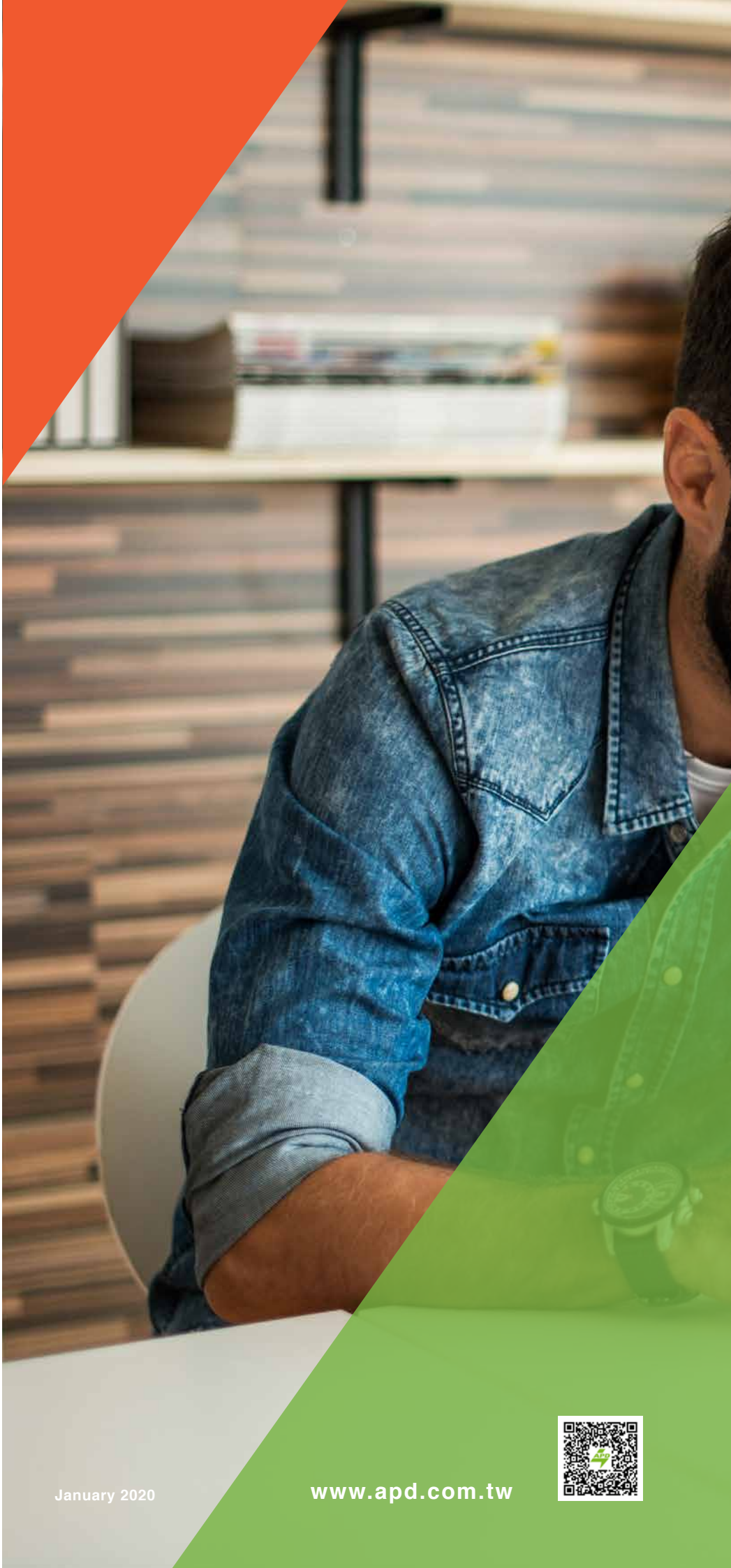

總部

亞源科技股份有限公司
22175 新北市汐止區新台五路一段 97 號 12 樓
電話 02-2697-6679
傳真 02-2697-5579

亞源集團全球據點

亞源科技 台灣研發技術中心
33058 桃園市桃園區龍壽街 83 巷 5 號
電話 03-379-9078
傳真 03-379-9263

亞源科技 (臺北廠區)
22152 新北市汐止區南陽街 211 號C 棟 3 樓
電話 02-2693-3298
傳真 02-2693-1009

亞榮源科技
亞榮源科技 (深圳) 有限公司
深圳市龍崗區橫崗街道馬六路 10 號
電話 +86-755-2860-7677
傳真 +86-755-2860-0134

亞瑞源科技
亞瑞源科技 (深圳) 有限公司
深圳市龍崗區園山街道大康社區
鳳凰街 1 號
電話 +86-755-2831-6830
傳真 +86-755-2832-6310

寶安分公司
深圳市寶安區 68 區留仙大道 2 號
匯聚創新園 301 / 405 / 406
電話 +86-755-8524-5541

January 2020

www.apd.com.tw